



**CAMPING VILLAGE  
PARCO DELLE PISCINE DAL 1952**

**GESTIONE AMBIENTALE  
VERIFICATA E REGISTRATA**

**EMAS N I – 000275  
DAL 28 GENNAIO 2005**



Tel. +39-0578-26971 Fax +39-0578-265889

info@parcodellepiscine.it

www.parcodellepiscine.it

**LISTINO PREZZI DELLE PIAZZOLE**

(In Euro al giorno)

**29 maggio - 26 settembre 2021**

	<b>29.05 - 11.07</b>	<b>12.07 - 22.08</b>	<b>23.08 - 12.09</b>	<b>13.09 - 26.09</b>
CARAVAN – TENDA (con Wifi gratuito)	11,50	16,00	11,50	9,00
MOTORCARAVAN (con Wifi gratuito)	16,50	24,00	16,50	12,00
ADULTI	16,00	20,00	16,00	11,00
BAMBINI (3 – 13 anni)	11,00	14,00	11,00	9,00
SUPPLEMENTO PER PIAZZOLE CON ACQUA E FOGNATURA	9,00	9,00	9,00	9,00
AUTO	5,00	8,00	5,00	4,00
MOTO	4,00	6,00	4,00	3,00
USO IMPIANTO ELETTRICO	6,00	6,00	6,00	6,00
RIMESSAGGIO	3,00	3,00	3,00	3,00
IMPOSTA COMUNALE DI SOGGIORNO (a partire dai 13 anni)	0,80	0,80	0,80	0,80

**OFFERTE SPECIALI PER LA STAGIONE 2021 (7=6, 14=12, 21=18)**

Nel periodo dal 29.05 al 11.07 e dal 13.09 al 26.09, per 7 giorni di permanenza consecutivi verrà offerto 1 giorno di soggiorno gratuito (7=6), per 14 giorni di permanenza consecutivi verranno offerti 2 giorni di soggiorno gratuiti (14=12) e per 21 giorni di permanenza consecutivi 3 giorni di soggiorno gratuiti (21=18)



**CASA MOBILE CON PATIO COPERTO - TIPO A**

Superficie di 24 m <sup>2</sup>
Patio di 21 m <sup>2</sup>
Soggiorno con divano letto
2 camere da letto: 1 matrimoniale ed 1 con 2/3 letti
Cucina attrezzata
1 Bagno



**CASA MOBILE CON TERRAZZO INTEGRATO COPERTO - TIPO A SUPERIOR**

Superficie 24 m <sup>2</sup>
Terrazzo integrato 13,5 m <sup>2</sup>
Soggiorno con divano letto
2/3 camere da letto: 1 matrimoniale ed 1 con 3 letti o 1 matr. e 2 con 2 letti
Cucina attrezzata
1 Bagno



**CASA MOBILE CON TERRAZZO INTEGRATO COPERTO - TIPO B**

Superficie 28-30 m <sup>2</sup>
Terrazzo integrato 18 m <sup>2</sup>
Soggiorno con divano letto
2 camere da letto: 1 matrimoniale ed 1 con 2 letti
Cucina attrezzata
2 Bagni



**CASA MOBILE CON TERRAZZO INTEGRATO COPERTO - TIPO LUX**

Superficie 34 m <sup>2</sup>
Terrazzo integrato 30 m <sup>2</sup>
Soggiorno con tv
2 camere da letto: 5 posti letto oppure 3 camere da letto: 6 posti letto
Cucina attrezzata
2 Bagni con 2 docce

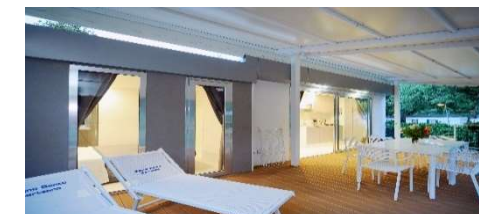

**CASA MOBILE CON TERRAZZO INTEGRATO COPERTO - TIPO SUPER LUX**

Superficie 45 m <sup>2</sup>
Terrazzo integrato 35 m <sup>2</sup>
Soggiorno con televisore e divano letto: 2 posti letto
2 camere da letto: 4 posti letto
Cucina attrezzata
2 Bagni con doccia e bidet



## LISTINO PREZZI DELLE CASE MOBILI

(in Euro al giorno)

29 maggio - 26 settembre 2021

	29.05 - 11.07	12.07 - 22.08	23.08 - 12.09	13.09 - 26.09
TIPO A) (Wifi gratuito)	90,00	140,00	90,00	55,00
TIPO A) SUPERIOR (Wifi gratuito)	105,00	160,00	105,00	60,00
TIPO B) (Wifi gratuito)	125,00	190,00	125,00	70,00
TIPO LUX (Wifi gratuito)	145,00	215,00	145,00	80,00
TIPO SUPER LUX (Wifi gratuito)	160,00	230,00	160,00	90,00
ADULTI	16,00	20,00	16,00	11,00
BAMBINI (3 – 13 anni)	11,00	14,00	11,00	9,00
ARIA CONDIZIONATA	5,00	10,00	5,00	3,00
AUTO	5,00	8,00	5,00	4,00
MOTO	4,00	6,00	4,00	3,00
IMPOSTA COMUNALE DI SOGGIORNO (a partire dai 13 anni)	0,80	0,80	0,80	0,80

### OFFERTE SPECIALI PER LA STAGIONE 2021 (7=6, 14=12, 21=18)

Nel periodo dal 29.05 al 11.07 e dal 13.09 al 26.09, per 7 giorni di permanenza consecutivi verrà offerto 1 giorno di soggiorno gratuito (7=6), per 14 giorni di permanenza consecutivi verranno offerti 2 giorni di soggiorno gratuiti (14=12) e per 21 giorni di permanenza consecutivi 3 giorni di soggiorno gratuiti (21=18)

Le case mobili sono fabbricate con specifiche tecniche di alto livello, offrono un ampio spazio interno, a cui aggiungere l'ampio patio o l'ampio terrazzo integrato. Sono dotate di ogni confort necessario per la vita quotidiana. NB:

- No extra per l'uso del gas, elettricità, acqua calda e frigorifero
- No extra per federe, lenzuola e asciugamani, mentre sarà a pagamento ogni cambio richiesto in Ricezione
- A pagamento può essere fornita dalla Ricezione l'attrezzatura per neonati: lettino, passeggino, fasciatoio e bagnetto.
- La biancheria va esposta ad asciugare utilizzando lo stenditoio in dotazione alle case mobili, e non i parapetti.

## TENDE GLAMPING "COCO SWEET"

Superficie 16 m <sup>2</sup>	Patio 8 m <sup>2</sup>	Altezza mt.2,9	2 camere da letto: 1 matrimoniale ed 1 con 2 letti	Cucina (senza allacciamento all'acqua corrente)	Bagno non disponibile
---------------------------------	---------------------------	-------------------	--	--	--------------------------



### LISTINO PREZZI DELLE TENDE ATTREZZATE "COCO SWEET"

(in Euro al giorno)

29 maggio - 26 settembre 2021

	29.05 - 11.07	12.07 - 22.08	23.08 - 12.09	13.09 - 26.09
TENDA (al giorno, con Wifi gratuito)	95,00	130,00	95,00	65,00
SPESE DI PULIZIA (una tantum, a fine soggiorno)	40,00	40,00	40,00	40,00

**Le tariffe si intendono inclusive di un numero massimo di 4 persone, auto, moto. La permanenza minima è di 7 giorni.**

Le tende attrezzate "Coco Sweet" sono una scelta ideale per le famiglie che vogliono trascorrere una vacanza in una tenda confortevole a contatto con la natura.

Sono dotate di patio esterno, piano cottura, frigorifero, forno a microonde, stoviglie, posate, utensili vari, e di un elegante arredamento esterno che include due lettini.

Le tende **non** sono dotate di:

- acqua corrente calda e fredda, bagni, lavabo, né di griglia per barbecue;
- federe, lenzuola e asciugamani, che a pagamento possono essere fornite dalla Ricezione. A pagamento può essere fornita anche l'attrezzatura per neonati: lettino, passeggino, fasciatoio e bagnetto.

No extra per l'uso di elettricità e frigorifero.

La biancheria va esposta ad asciugare utilizzando lo stenditoio in dotazione alle Coco Sweet.